



Le sfide della sanità integrativa: sviluppo di modelli supplementari, integrazione con il welfare aziendale e servizi innovativi.

12 aprile 2022

I nuovi dati da Reporting system (Novembre 2021)

- Quale fotografia del sistema? **Avvertenze**

Una fotografia parziale a livello soggettivo e non aggiornata alla pandemia (i dati si riferiscono all'anno di riferimento 2019).

- Alcuni dati sono sintomatici di fenomeni sempre più evidenti da qualche anno e meritano di essere incrociati con altri sistemi di riferimento
 - I **dati IVASS** sul mercato assicurativo della salute
 - I dati dei provider di **welfare aziendale**









...ampliamo la prospettiva di sistema

I Fondi sanitari iscritti al SIAF

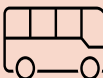

- Verso un assestamento?
- Attenzione ai **fenomeni “incrociati”** (ruolo degli enti bilaterali, delle piattaforme di welfare, della sanità individuale)
- Attenzione alle **operazioni di accorpamento**

La mappa del sistema WA

 Famiglia (no limiti)			Mobilità (no limiti)	Mutui (no limiti)	Servizi e prestazioni (E-shop) (no limiti)		Previdenza (5.164,57)	Sanità integrativa (3.615,20)	Fringe benefits
<i>Istru- zion- e</i>	<i>Cura dei figli</i>	<i>Assistenz- a</i>			<i>Finalità ricreative</i> 	<i>Servizi sanitari e benessere</i>			
Rette scola- stiche	asili	Servizi cura	Abboname- nti mezzi pubblici	Interessi passivi	sport	Visite	Versamenti a Fondi pensione	Versamenti a fondi sanitari	Buoni benzina
Mens- a scola- stica	Campo scuola	Ass. infermiere			cultura	Check up			Buoni multiuso
Tass- e e libri scola- stici	Baby sitter	Centri diurni			Viaggi	Card sanitarie			
Corsi	Iudoteche	RSA e nuclei			Corsi e eventi...parchi e cinema	Telemedici na.....			

Le aree del welfare aziendale e i tassi di iniziativa

Quote % di imprese con almeno una iniziativa per area

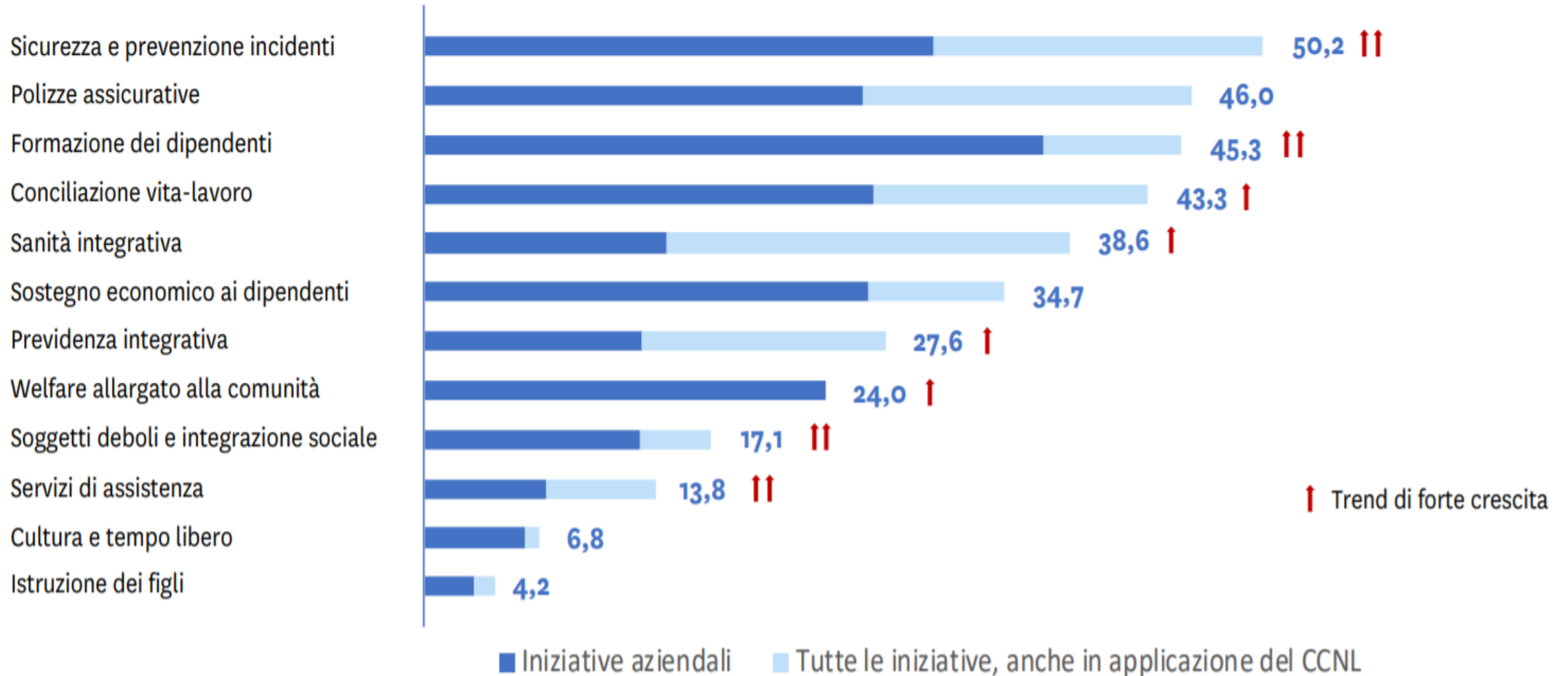

Il Focus WI PMI 2020 sulla sanità integrativa

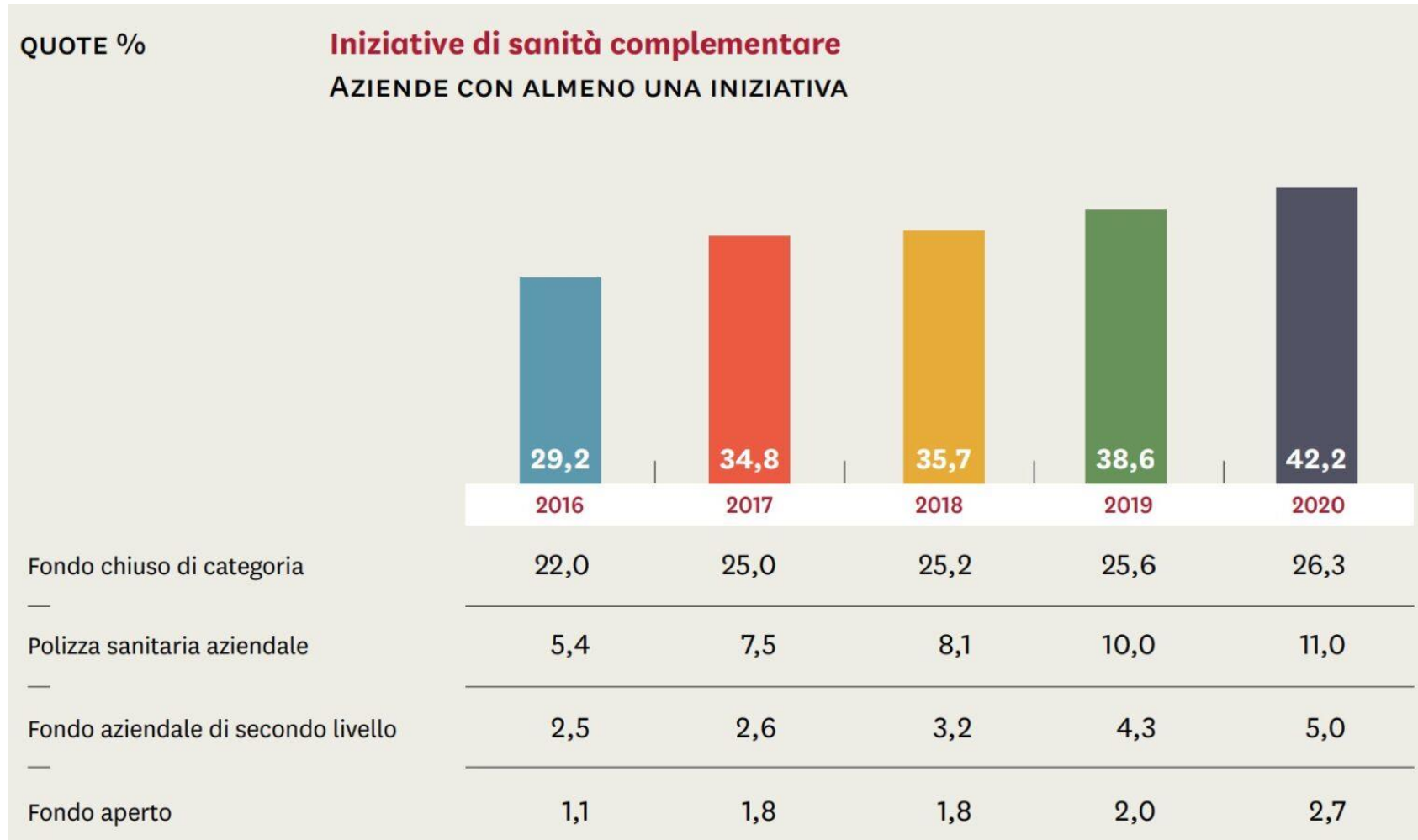

...segue

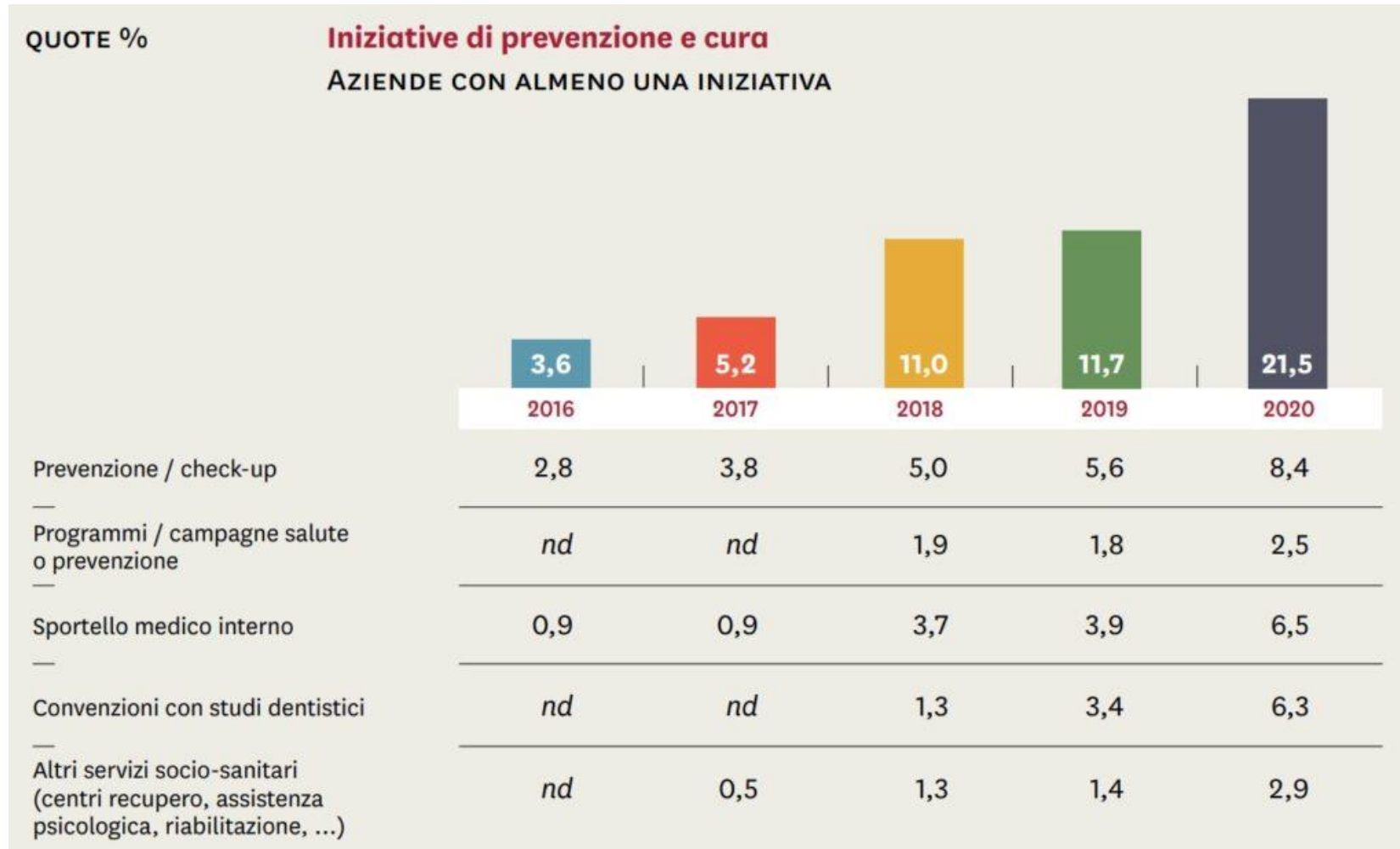

Anche il mercato assicurativo «cambia pelle»

Fig. II.1 – Numero imprese attive e valore della raccolta premi nel ramo malattia
(unità, %, miliardi di euro)

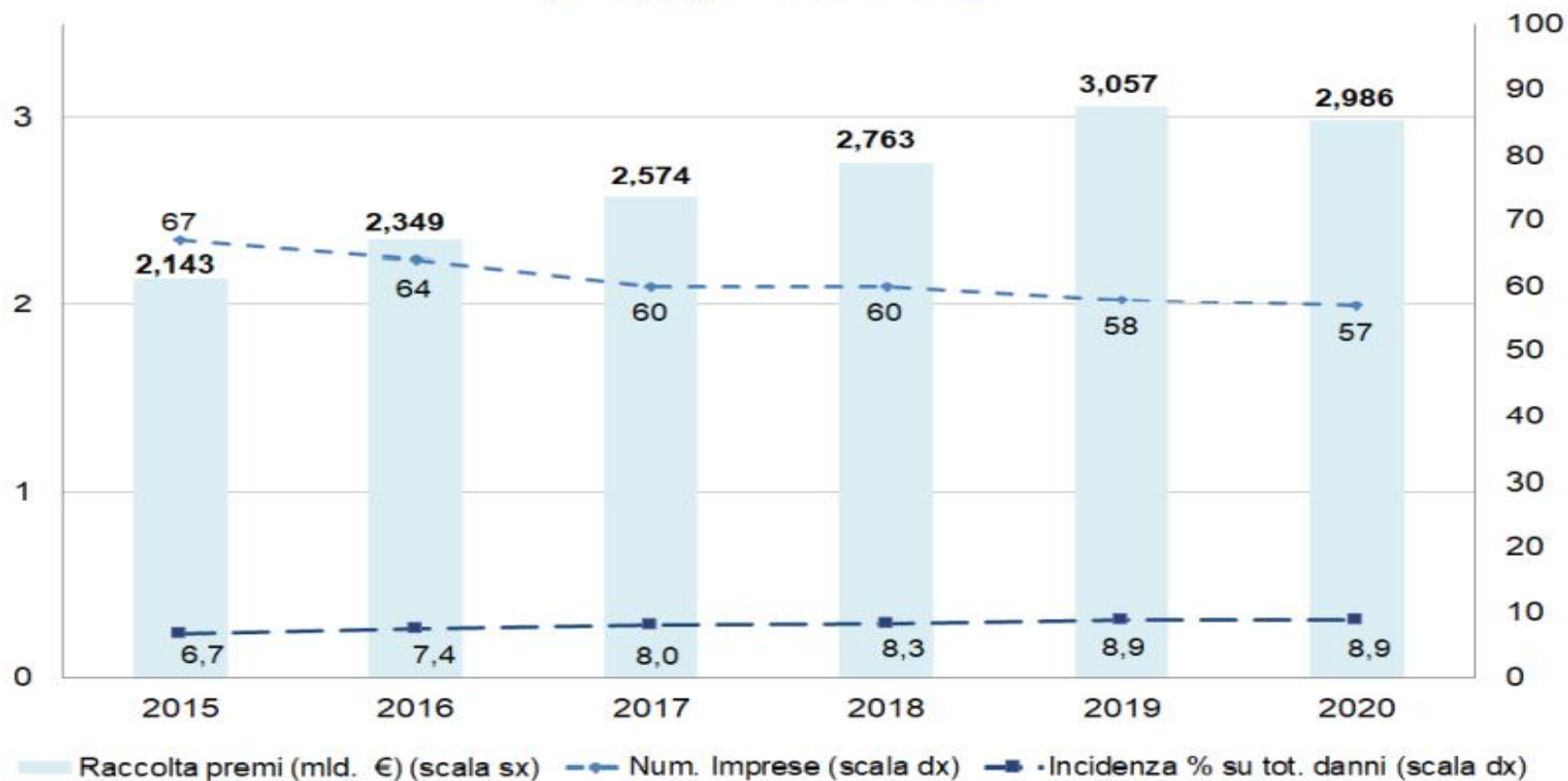

- Crescono le polizze “sanitarie” del ramo vita a fronte della leggera flessione del ramo danni.
- Il ruolo delle “dread disease”
- Fonte IVASS Bollettino Salute 2015-20

Insurtech: i dati di marzo 2022



Evoluzione della distribuzione digitale: i volumi

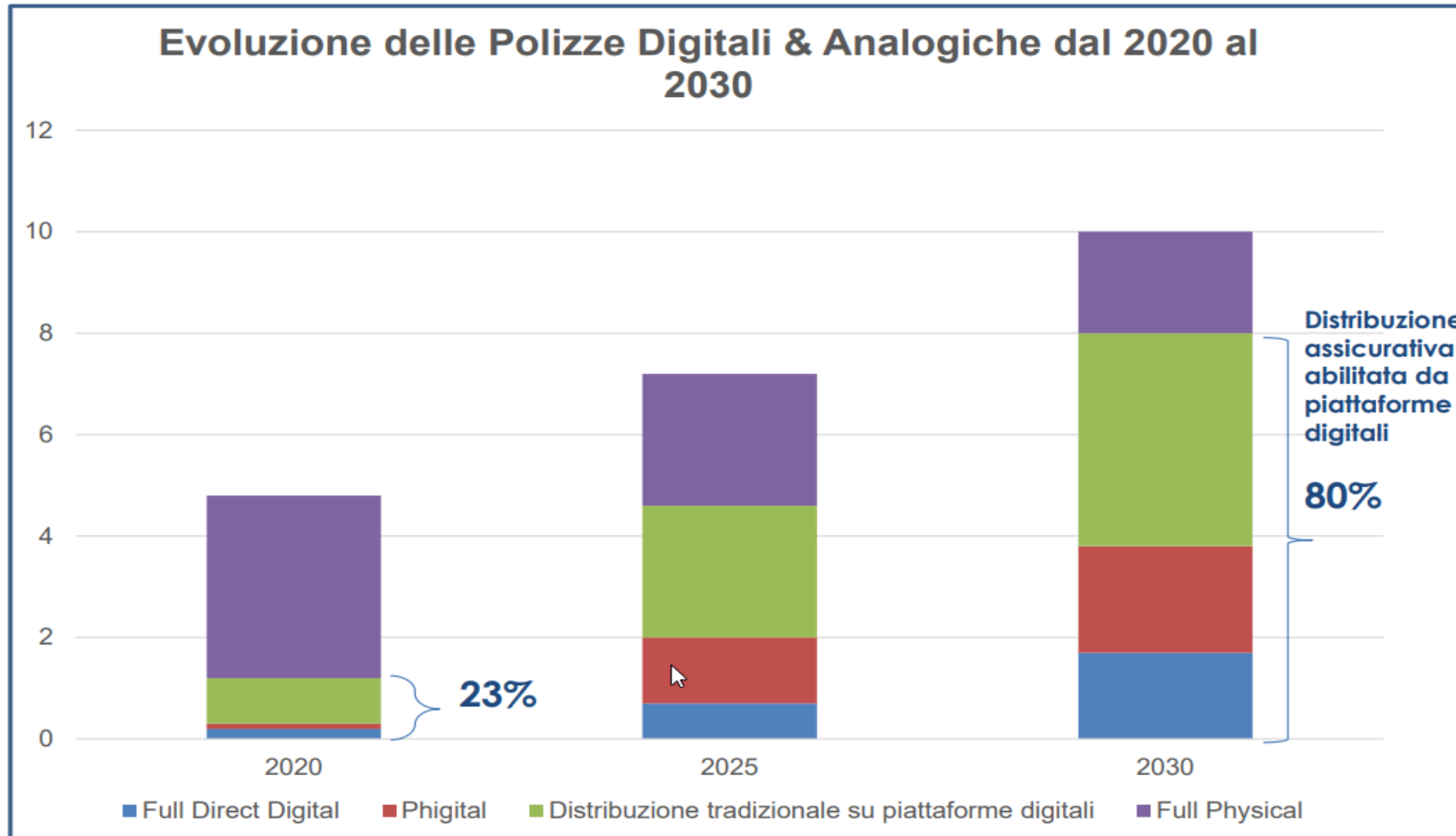

- ☐ **Valore dei premi complessivi crescerà da 5 Trillion nel 2020 a 10 Trillion nel 2030**
- ☐ **Ovvero passeranno da 1,15 Trillion a 8 Trillion a livello mondiale con CAGR del 22%**
- ☐ **Dal 23% all'80% delle polizze sarà veicolato da piattaforme digitali**
- ☐ **La Distribuzione diretta (B2C o B2BC) cresce da 200 Billion nel 2020 a 1.7 Trillion nel 2030**
- ☐ **L'utilizzo di piattaforme digitali diventa lo standard di mercato**

Le tipologie di Fondo sanitario

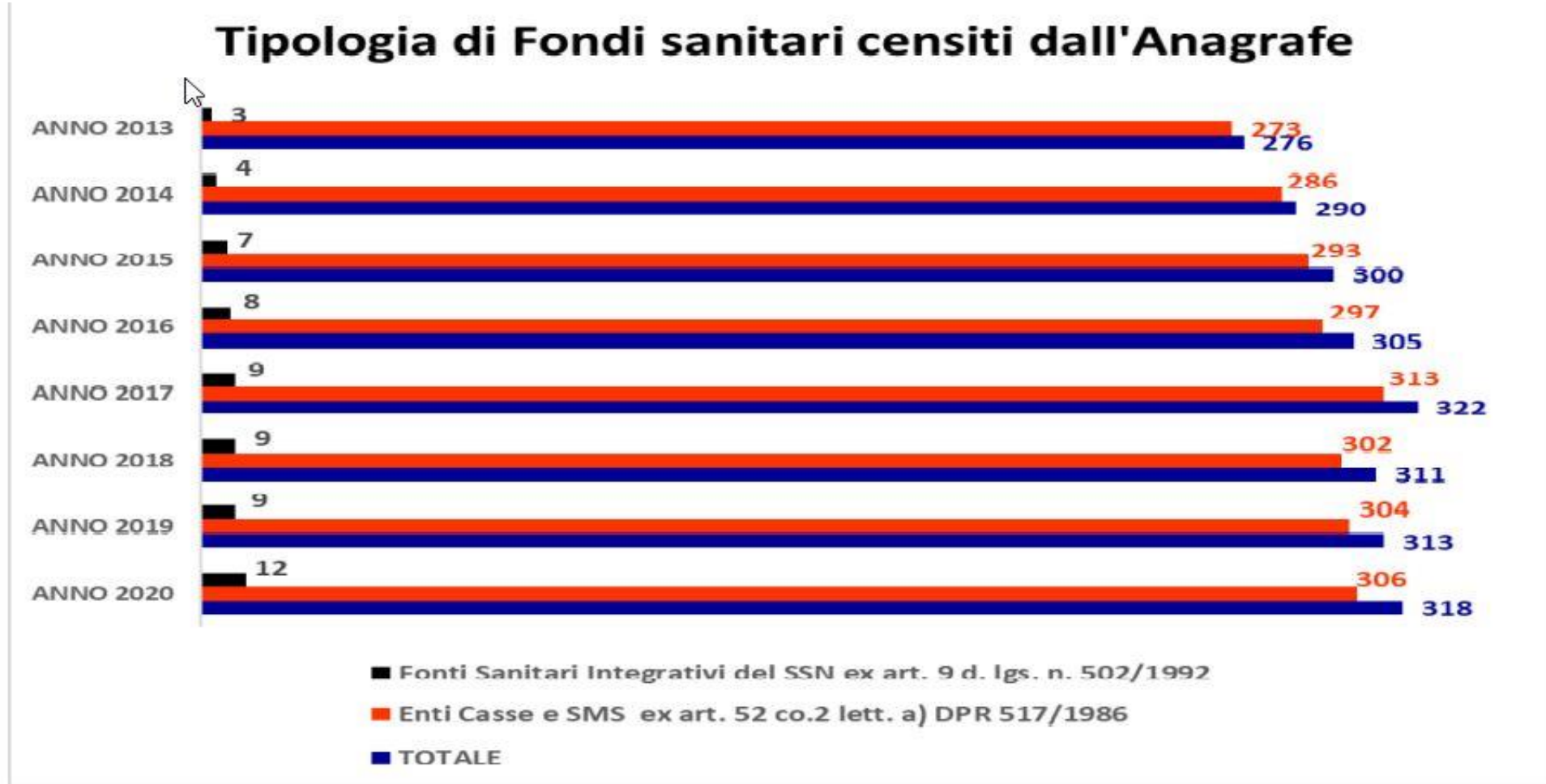

Il rafforzamento del modello mutualistico

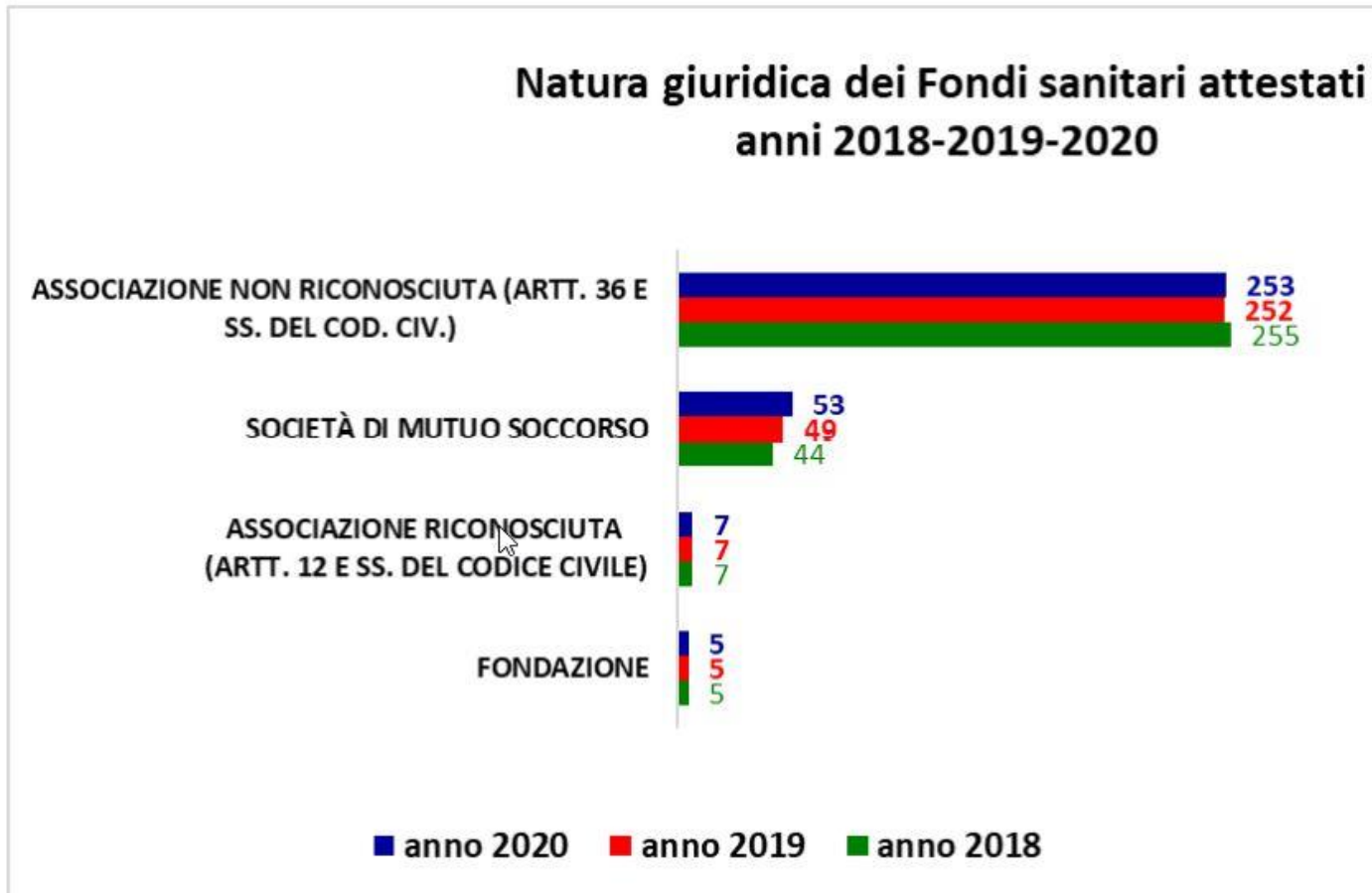

- Utilizzo improprio del modello?
- Gli ultimi due anni potrebbero consentirci una lettura diversa e più ampia
- Il ruolo della mutualità e del **terzo settore** nell'ambito dei **servizi sociosanitari**

I Fondi «doc»

Fondi sanitari tipologia A: risorse per prestazioni erogate e numero dei propri iscritti				
Numero Fondi sanitari integrativi del SSN	Anno di attestazione all'Anagrafe	Anno fiscale di riferimento	Totale delle risorse per prestazioni sanitarie (solo extra LEA) erogate in €	Totale iscritti
12	2020	2019	2.687.640	37.977
9	2019	2018	1.475.753	21.447
9	2018	2017	1.594.797	10.133
9	2017	2016	1.305.596	11.097
8	2016	2015	1.243.485	9.156
7	2015	2014	77.051	645
4	2014	2013	51.013	811

- Sistema di fondi per il quale non è possibile tracciare evoluzioni chiare
- Il tema dell'odontoiatria al centro del fenomeno

Iscritti e prestazioni

Fondi sanitari tipologia B: risorse per prestazioni erogate e numero dei propri iscritti						
Numero Enti, Casse e SMS iscritti all'Anagrafe	Anno di attestazione all'Anagrafe	Anno fiscale di riferimento	Totale delle risorse per prestazioni sanitarie vincolate (solo extra LEA) erogate in €	Totale delle risorse per tutte le prestazioni (LEA e extra LEA) erogate in €	%	Totale iscritti
306	2020	2019	925.133.096	2.826.008.550	33	14.677.223
304	2019	2018	875.952.071	2.718.011.026	32	14.077.733
302	2018	2017	743.939.119	2.370.504.825	31	12.562.773
313	2017	2016	753.762.824	2.328.328.385	32	10.605.308
297	2016	2015	694.092.843	2.242.215.085	31	9.145.336
293	2015	2014	682.448.936	2.159.808.946	32	7.493.179
286	2014	2013	690.892.884	2.111.730.229	33	6.913.373

Le prestazioni “vincolate”

Elenco delle prestazioni extra LEA erogate nell'anno 2019 e volume complessivo in euro
Fondi sanitari tipologia B
DM 27/10/2009 art. 2 comma 2 lett. d)

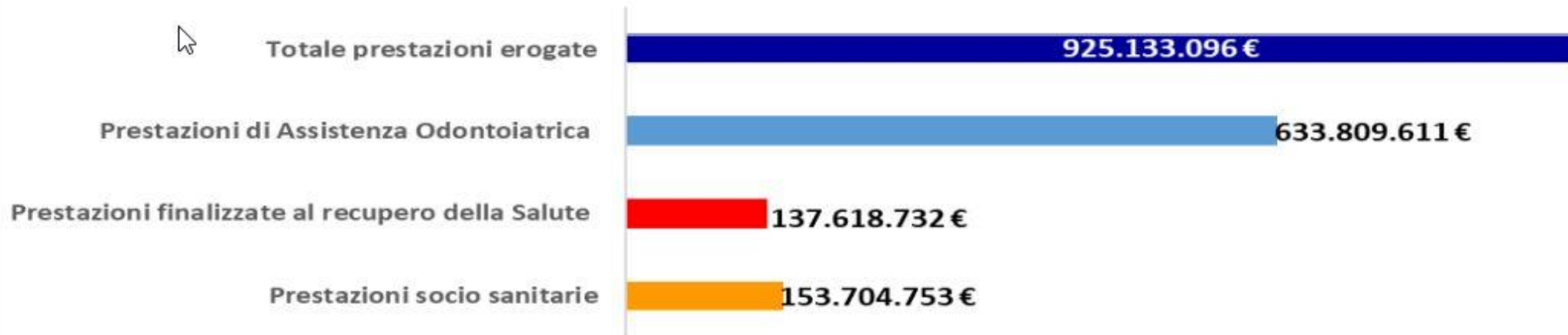

Alcune evidenze

- Crescita iscritti, anche nuclei
- Crescita prestazioni erogate e prestazioni vincolate
- Enfasi perdurante sull'area odontoiatrica

Ma i due anni della pandemia hanno cambiato molto l'approccio alla prestazione, l'enfasi sulle varie voci e si è innescato un cambiamento dettato da emergenza e innovazione digitale. Anche il tema dell'odontoiatria ha subito notevoli evoluzioni.

Nuovo approccio; nuove «prestazioni»; nuovi modelli



- Evoluzione qualitativa delle prestazioni, con forte crescita dei servizi legati alla prevenzione e al socio-sanitario (come comunicare i nuovi dati?)
- Evoluzione in chiave di governance e orientamento all'integrazione (verso un naturale ampliamento delle prestazioni vincolate?)
- Mefop segue questi fenomeni anche al fine di fornire servizi e supporto nella gestione dei rischi del settore

L'evoluzione del settore oltre i dati numerici



Keywords

- Responsabilità
- Professionalità
- Gestione e controllo del rischio
- Management
- Innovazione
- Sviluppo

Il sistema cresce anche senza norme promozionali

- Progetti di restyling e rafforzamento compliance
- Progetti di formazione volti all'accountability (la professionalizzazione dei board)
- Rafforzamenti tecnologici e nuovi supporti che spingono anche alla «razionalizzazione»
- Progetti di ripianificazione sanitaria e sociosanitaria
- Il tema della fragilità e del rischio longevità

Nuove sfide



Tema della **non autosufficienza e del socio-sanitario** (cfr. integrazione/ MISSIONE 6 PNRR)

Il tema della **cronicità**

Il tema della **prevenzione**

PRESA IN CARICO

SISTEMI DI
ADERENZA

DATI CONDIVISI

Le sfide...

- BIG DATA
- TELEMEDICINA – TELEMONITORAGGIO
- NUOVE POLITICHE DI COMUNICAZIONE (cfr. i nuovi cashplan sulla prevenzione)
- Il tema dell'innovazione e della «cultura» sanitaria (la prevenzione primaria e le importanti ricerche sugli stili di vita)

Il metodo della contaminazione delle esperienze



Collaborazione con aziende/territori e bilateralità (il tema dei rischi specifici e della meritevolezza di un trattamento differenziato per le forme collettive)

Il tema della integrazione virtuosa anche tra strumenti privati e collegamenti con il terzo settore (le nuove piattaforme di welfare)

L'ampiamiento del mondo dei provider: dalla Compagnia al provider sanitario, al provider di servizio, al Sistema sanitario nazionale...(cfr. i protocolli di intesa pubblico-privato)

Un sistema che passa dalla logica del «rimborso» alla logica della presa in carico

Un nuovo modello di «presa in carico» che al mette al centro il rapporto tra Fondo e iscritto.

“Prendere in carico” un iscritto non significa sostituirsi al sistema sanitario ma collaborare con esso. Significa **«pianificare il suo percorso sanitario** organizzando la prenotazione e l’accesso alle prestazioni secondo criteri clinici e in base alle singole necessità»



Grazie per l'attenzione



Mefop

Via Aniene, 14

00198 Roma

P.iva 05725581002

www.mefop.it

CONTATTI

Tel. 380.3699293

Email. mastantuono@mefop.it

SEGUICI SU



[mefop-spa](https://www.linkedin.com/company/mefop-spa)



[@MEFOP](https://twitter.com/MEFOP)



[Mefop](https://www.facebook.com/Mefop)



[MefopFondiPensione](https://www.youtube.com/MefopFondiPensione)